Natürliche Freude erspüren … im Eintauchen in mein Inneres Wesen

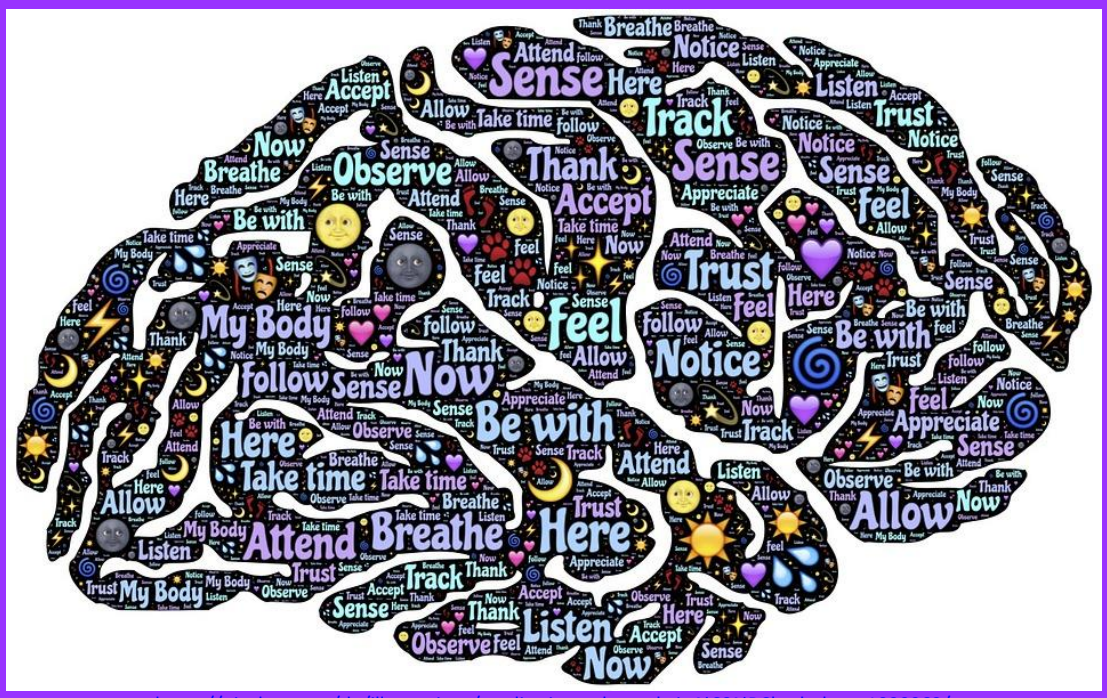

https://pixabay.com/de/illustrations/meditation-achtsamkeit-%C3%BCberholung-1000062/

Sehr oft glauben wir, unendlich viel zu brauchen … wir kompensieren unsere Sehnsucht nach Heimat, nach angenommen sein … nach geliebt sein …
mit Konsum von Gütern, Medienspektakeln oder anderen Ablenkungen …
mit dem Bestreben, eigene Erfahrungen durch fremdes Wissen zu ersetzen!

Dabei ist Spiritualität gar nicht von unserem Leben zu trennen, weil wir menschliche Wesen sind, die im physischen Körper seelisch-geistige Erfahrungen machen (wollen).
Hierfür benutzen wir unser Gehirn, was als Beziehungsgeflecht fungiert, und uns darüber belehrt, wie es gelingt ***– oder eben auch nicht –***
alte Programmierungen, Muster, festgefahrene Bahnen …zu erkennen und zu verändern.

Hilfreich in jedem Fall ist es, Besinnung und Ruhe in der Hektik des Alltags zu generieren!
Angebote sind genügend vorhanden … jeder kann etwas finden, so er will!

Geist-Licht-Bringer www.soleil.kyarah.de Christina Barbara Peters

Es verbinden sich in besonnter Salzlösung:
01.06.2017 Tausendgüldenkraut aus Bulgarien, getrocknet, in Sole mit DMSO für 1332 min:
= resorbiert Schwarzgalle der Hoffnungslosigkeit;
03.06.2017 mit Manganocalcit, Bernstein, Koralle, am 11.07.2017 mit Ledum C 1300 von aponeo und Tausendgüldenkrautblütenstaub vom 26.06.2018, Insel RAB, Kroatien sowie am 03.07.2018 Thulitmineral für 6 min und am
04.07.2018 Meteorit für sieben Stunden: = - Neuer Same – mit Ehre aufgepfropft - =

Lässt mich mein natürliches Bedürfnis nach erlebter Spiritualität (Sexualität) genießen☺.